

EasyHOME® PureAIR Compact Premium & Connect



| | |
|------------------------------------------------------------------------------------------------|------------------------------------------------------------------------|
| Marque commerciale fournisseur | Aldes |
| Désignation | EasyHOME® PureAIR COMPACT Premium EasyHOME® PureAIR COMPACT Connect |
| Références | 11033059 - 11033060 - 11033061 - 11033062 |
| Classe énergétique - Climat moyen | B |
| Climat moyen - SEC - Consommation énergétique spécifique (kWh/(m² an)) | -54.12 |
| Climat froid - SEC - Consommation énergétique spécifique (kWh/(m² an)) | -11.55 |
| Climat chaud - SEC - Consommation énergétique spécifique (kWh/(m² an)) | -20.92 |
| Type de Flux | SF |
| Typologie déclarée | UVR |
| Type de motorisation installée ou prévue | Variable speed |
| Type de système de récupération de chaleur | NA |
| Rendement thermique de récupération de chaleur (%) | NA |
| Débit maximal de URV (m³/h) | 400 |
| Puissance électrique absorbée à Qmax (W) | 70 |
| LwA - Niveau de puissance acoustique (dB) | 44 |
| Débit de référence (m³/s) | 0.080 |
| Différence de pression de référence (Pa) | 50 |
| SPI (W/(m³/h)) | 0.09 |
| Facteur de régulation (%) | 0.65 |
| Typologie de régulation | Local Demand Control |
| Taux de fuite interne maximal en dépression déclaré pour DF (%) | NA |
| Taux de fuite externe maximal en dépression déclaré pour SF et DF (%) | 0.4 |
| Taux de fuite externe maximal en surpression déclaré pour SF et DF (%) | NA |
| Taux de fuite interne maximal en surpression déclaré pour DF (%) | NA |
| Taux de mélange des unités double flux décentralisées sans piquage (%) | NA |
| Position de l'alarme visuelle | NA |
| Description de l'alarme visuelle | NA |
| Remplacement régulier des filtres pour les performances et l'efficacité énergétique de l'unité | NA |
| Instruction d'installation des entrées d'air neuf | Cf. Notice |
| Sensibilité du flux d'air aux variations de pression à + 20 Pa | NA |
| Sensibilité du flux d'air aux variations de pression à - 20 Pa | NA |
| Etanchéité à l'air intérieur/extérieur (m³/h) | NA |
| Consommation d'électricité annuelle - CEA (kWh électricité/an) | 50 |
| Climat moyen - EAC - Economie annuelle de chauffage (kWh énergie primaire/an) | 2830 |
| Climat froid - EAC - Economie annuelle de chauffage (kWh énergie primaire/an) | 5536 |
| Climat chaud - EAC - Economie annuelle de chauffage (kWh énergie primaire/an) | 1280 |

EasyHOME® PureAIR Compact Premium & Connect

EN

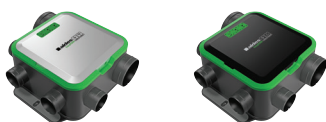

| | |
|------------------------------------------------------------------------------------|------------------------------------------------------------------------|
| Supplier brand | Aldes |
| Designation | EasyHOME® PureAIR COMPACT Premium EasyHOME® PureAIR COMPACT Connect |
| References | 11033059 - 11033060 - 11033061 - 11033062 |
| Energy class - Average climate | B |
| Average climate - SEC - Specific energy consumption (kWh/(m ² a year)) | -54.12 |
| Cold climate - SEC - Specific energy consumption (kWh/(m ² a year)) | -11.55 |
| Warm climate - SEC - Specific energy consumption (kWh/(m ² a year)) | -20.92 |
| Type of airflow | SF |
| Declared type | UVR |
| Type of motor installed or planned | Variable speed |
| Type of heat recovery system | NA |
| Thermal efficiency of heat recovery (%) | NA |
| Maximum RVU (m ³ /h) | 400 |
| Electric power absorbed at Qmax (W) | 70 |
| LwA - Sound power level (dB) | 44 |
| Reference airflow (m ³ /s) | 0.080 |
| Difference in reference pressure (Pa) | 50 |
| SPI (W/(m ³ /h)) | 0.09 |
| Control factor (%) | 0.65 |
| Type of control system | Local Demand Control |
| Maximum declared internal leakage rate under negative pressure for BVU (%) | NA |
| Maximum declared external leakage rate under negative pressure for UVU and BVU (%) | 0.4 |
| Maximum declared internal leakage rate under positive pressure for BVU (%) | NA |
| Maximum declared external leakage rate under positive pressure for UVU and BVU (%) | NA |
| Mixing rate for standalone BVU without branch connections (%) | NA |
| Position of visual alarm | NA |
| Description of visual alarm | NA |
| Regular replacement of filters to ensure unit performance and energy efficiency | NA |
| Instructions for installation of fresh air inlets | Cf. Notice |
| Sensitivity of airflow to pressure variations at +20 Pa | NA |
| Sensitivity of airflow to pressure variations at -20 Pa | NA |
| Indoor/outdoor air tightness (m ³ /h) | NA |
| Annual electricity consumption (kWh electricity/a year) | 50 |
| Average climate - AHS - Annual heating savings (kWh primary energy/a year) | 2830 |
| Cold climate - AHS - Annual heating savings (kWh primary energy/a year) | 5536 |
| Warm climate - AHS - Annual heating savings (kWh primary energy/a year) | 1280 |

EasyHOME® PureAIR Compact Premium & Connect

DE

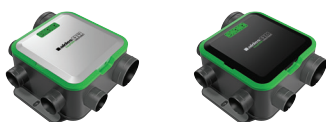

| | |
|----------------------------------------------------------------------------------------------|------------------------------------------------------------------------|
| Handelsmarke des Lieferanten | Aldes |
| Bezeichnung | EasyHOME® PureAIR COMPACT Premium EasyHOME® PureAIR COMPACT Connect |
| Artikel-Nr. | 11033059 - 11033060 - 11033061 - 11033062 |
| Energieklasse - Durchschnittliches Klima | B |
| Durchschnittliches Klima - SEC - Spezifischer Energieverbrauch (kWh/(m ² a)) | -54.12 |
| Kaltes Klima - SEC - Spezifischer Energieverbrauch (kWh/(m ² a)) | -11.55 |
| Warmes Klima - SEC - Spezifischer Energieverbrauch (kWh/(m ² a)) | -20.92 |
| Strömungsarten | SF |
| Deklarierte Typologie | UVR |
| Installierter oder vorgesehener Motorisierungstyp | Variable speed |
| Art des Wärmerückgewinnungssystems | NA |
| Wärmeleistung der Wärmerückgewinnung (%) | NA |
| Maximaler URV Volumenstrom (m ³ /h) | 400 |
| Elektrische Leistungsaufnahme bei Q _{max} (W) | 70 |
| L _{wA} - Geräuschemissionsniveau (dB) | 44 |
| Referenzvolumenstrom (m ³ /s) | 0.080 |
| Referenzdruckunterschied | 50 |
| SPI (W/(m ³ /h)) | 0.09 |
| Regelfaktor | 0.65 |
| Regeltypologie | Local Demand Control |
| Maximale interne Leckrate bei Unterdruck für BVU (%) | NA |
| Maximale externe Leckrate bei Unterdruck für SF und DF (%) | 0.4 |
| Maximale interne Leckrate bei Überdruck für DF (%) | NA |
| Maximale externe Leckrate bei Überdruck für SF und DF (%) | NA |
| Mischrate der dezentralisierten Einheiten mit Wärmerückgewinnung ohne Abzweigung (%) | NA |
| Position des optischen Alarms | NA |
| Beschreibung des optischen Alarms | NA |
| Regelmäßiger Filtertausch für die entsprechenden Leistungen und Energieeffizienz der Einheit | NA |
| Installationsanleitung für die Frischluftzuführungen | Cf. Notice |
| Empfindlichkeit des Luftstroms gegenüber Druckschwankungen bei + 20 Pa | NA |
| Empfindlichkeit des Luftstroms gegenüber Druckschwankungen bei - 20 Pa | NA |
| Luftdichtheit innen/ außen (m ³ /h) | NA |
| Jahresstromverbrauch - AEC (kWh Elektrizität/a) | 50 |
| Mittleres Klima - AHS - Jährliche Heizkostensparnis (kWh Primärenergie/a) | 2830 |
| Kaltes Klima - AHS - Jährliche Heizkostensparnis (kWh Primärenergie/a) | 5536 |
| Warmes Klima - AHS - Jährliche Heizkostensparnis (kWh Primärenergie/a) | 1280 |

EasyHOME® PureAIR Compact Premium & Connect



| | |
|------------------------------------------------------------------------------------------------------|------------------------------------------------------------------------|
| Merknaam leverancier | Aldes |
| Benaming | EasyHOME® PureAIR COMPACT Premium EasyHOME® PureAIR COMPACT Connect |
| Referenties | 11033059 - 11033060 - 11033061 - 11033062 |
| Energieklasse - Gematigd klimaat | B |
| Gematigd klimaat - SEC - specifiek energetisch verbruik (kWh/(m ² a)) | -54.12 |
| Koud klimaat - SEC - specifiek energetisch verbruik (kWh/(m ² a)) | -11.55 |
| Warm klimaat - SEC - Specifiek energieverbruik (kWh/(m ² a)) | -20.92 |
| Flow type | SF |
| Opgegeven Typologie | UVR |
| Motor type geïnstalleerd of voorzien | Variable speed |
| Soort warmteterugwinning systeem | NA |
| Thermisch rendement warmteterugwinning (%) | NA |
| Maximaler URV Volumestrom (m ³ /h) | 400 |
| Geabsorbeerd elektrisch vermogen bij Qmax (W) | 70 |
| LwA - Geluidsvermogeniveau (dB) | 44 |
| Referentie debiet (m ³ /s) | 0.080 |
| Referentie drukverschil (Pa) | 50 |
| SPI (W/(m ³ /h)) | 0.09 |
| Regulatie factor (%) | 0.65 |
| Regelingsstypologie | Local Demand Control |
| Aangegeven maximaal percentage voor (%) interne lekkage bij onderdruk voor tweerichtings-RVE | NA |
| Aangegeven maximaal percentage voor externe lekkage bij onderdruk voor één- en tweerichtings-RVE (%) | 0.4 |
| Aangegeven maximaal percentage voor interne lekkage bij overdruk voor tweerichtings-RVE (%) | NA |
| Aangegeven maximaal percentage voor externe lekkage bij overdruk voor één- en tweerichtings-RVE (%) | NA |
| Mengpercentage van tweerichtingsventilatie-eenheden zonder luchtkanalen (%) | NA |
| Plaats van het visueel waarschuwingssignaal | NA |
| Beschrijving van het visueel waarschuwingssignaal | NA |
| Geregelde vervanging van de filters voor het rendement en de energie-efficiëntie van de eenheid | NA |
| Installatie-instructies voor aanzuigroosters van verse lucht | Cf. Notice |
| Gevoeligheid van de luchtstroom voor drukvariaties van + 20 Pa | NA |
| Gevoeligheid van de luchtstroom voor drukvariaties van - 20 Pa | NA |
| Interne/externe luchtdichtheid (m ³ /h) | NA |
| Jaarlijks elektrisch verbruik - AEC (kWh elektriciteit/a) | 50 |
| Gematigd klimaat - AHS - Jaarlijkse besparing op verwarming (kWh primaire energie/a) | 2830 |
| Koud klimaat - AHS- Jaarlijkse besparing op verwarming (kWh primaire energie/a) | 5536 |
| Warm klimaat - AHS - Jaarlijkse besparing op verwarming (kWh primaire energie/a) | 1280 |

EasyHOME® PureAIR Compact Premium & Connect

ES



| | |
|---------------------------------------------------------------------------------------------------|------------------------------------------------------------------------|
| Marca comercial proveedor | Aldes |
| Denominación | EasyHOME® PureAIR COMPACT Premium EasyHOME® PureAIR COMPACT Connect |
| Referencias | 11033059 - 11033060 - 11033061 - 11033062 |
| Clase energética - Clima templado | B |
| Clima templado - CEE - Consumo de energía específico (kWh/(m ² a)) | -54.12 |
| Clima frío - CEE - Consumo de energía específico (kWh/(m ² a)) | -11.55 |
| Clima cálido - CEE - Consumo de energía específico (kWh/(m ² a)) | -20.92 |
| Tipo de flujo | SF |
| Tipo declarado | UVR |
| Tipo de accionamiento instalado o que va a instalarse | Variable speed |
| Tipo de sistema de recuperación de calor | NA |
| Eficiencia térmica de recuperación de calor (%) | NA |
| Caudal máximo de UVR (m ³ /h) | 400 |
| Potencia eléctrica absorbida a Qmáx (W) | 70 |
| LwA - Nivel de potencia acústica (dB) | 44 |
| Caudal de referencia (m ³ /s) | 0.080 |
| Diferencia de presión de referencia | 50 |
| SPI (W/(m ³ /h)) | 0.09 |
| Factor del mando | 0.65 |
| Tipo de mando | Local Demand Control |
| Índice máximo declarado de fuga externa en depresión para DF (%) | NA |
| Índice máximo declarado de fuga externa en depresión para SF y DF (%) | 0.4 |
| Índice máximo declarado de fuga externa en sobrepresión para DF (%) | NA |
| Índice máximo declarado de fuga externa en sobrepresión para SF y DF (%) | NA |
| Índice de mezcla de unidades doble flujo descentralizadas sin conexión a conductos (%) | NA |
| Posición de la alarma visual | NA |
| Descripción de la alarma visual | NA |
| Cambio con regularidad de los filtros para el rendimiento y la eficiencia energética de la unidad | NA |
| Instrucción de instalación de las entradas de aire nuevo | Cf. Notice |
| Sensibilidad del flujo de aire a las variaciones de presión a + 20 Pa | NA |
| Sensibilidad del flujo de aire a las variaciones de presión a - 20 Pa | NA |
| Estanqueidad al aire interior/exterior (m ³ /h) | NA |
| Consumo eléctrico anual - CEA (kWh de electricidad/a) | 50 |
| Clima templado - EAC - Economía anual de calefacción (kWh de energía primaria/a) | 2830 |
| Clima frío - EAC - Economía anual de calefacción (kWh de energía primaria/a) | 5536 |
| Clima cálido - EAC - Economía anual de calefacción (kWh de energía primaria/a) | 1280 |

EasyHOME® PureAIR Compact Premium & Connect



| | |
|------------------------------------------------------------------------------------------|------------------------------------------------------------------------|
| Marchio commerciale fornitore | Aldes |
| Designazione | EasyHOME® PureAIR COMPACT Premium EasyHOME® PureAIR COMPACT Connect |
| Riferimenti | 11033059 - 11033060 - 11033061 - 11033062 |
| Classe energetica - Clima medio | B |
| Clima medio - SEC - Consumo energetico specifico (kWh/(m² a)) | -54.12 |
| Clima freddo - SEC - Consumo energetico specifico (kWh/(m² a)) | -11.55 |
| Clima caldo - SEC - Consumo energetico specifico (kWh/(m² a)) | -20.92 |
| Tipo di flusso | SF |
| Tipologia dichiarata | UVR |
| Tipo di motore installato o previsto | Variable speed |
| Tipo di sistema di recupero del calore | NA |
| Rendimento termico di recupero di calore (%) | NA |
| Portata massima di URV (m³/h) | 400 |
| Potenza elettrica assorbita a Qmax (W) | 70 |
| LwA - Livello di potenza acustica (dB) | 44 |
| Portata di riferimento (m³/s) | 0.080 |
| Differenza di pressione di riferimento | 50 |
| SPI (W/(m³/h)) | 0.09 |
| Fattore di regolazione | 0.65 |
| Tipologia di regolazione | Local Demand Control |
| Tasso di trafilamento interno max in depressione dichiarato per DF (%) | NA |
| Tasso di trafilamento esterno max in depressione dichiarato per SF e DF (%) | 0.4 |
| Tasso di trafilamento interno max in sovrappressione dichiarato per DF (%) | NA |
| Tasso di trafilamento esterno max in sovrappressione dichiarato per SF e DF (%) | NA |
| Tasso di miscela delle unità doppio flusso decentralizzate, non canalizzate (%) | NA |
| Posizione dell'allarme ottico | NA |
| Descrizione dell'allarme ottico | NA |
| Sostituzione regolare dei filtri per le prestazioni e l'efficienza energetica dell'unità | NA |
| Istruzioni di installazione degli ingressi dell'aria di rinnovo | Cf. Notice |
| Sensibilità del flusso d'aria alle variazioni di pressione a + 20 Pa | NA |
| Sensibilità del flusso d'aria alle variazioni di pressione a - 20 Pa | NA |
| Tenuta all'aria interna/esterna (m³/h) | NA |
| Consumo annuale di elettricità - AEC (kWh di elettricità/a) | 50 |
| Clima medio - AHS - Risparmio annuale di riscaldamento (kWh di energia primaria/a) | 2830 |
| Clima freddo - AHS - Risparmio annuale di riscaldamento (kWh di energia primaria/a) | 5536 |
| Clima caldo - AHS - Risparmio annuale di riscaldamento (kWh di energia primaria/a) | 1280 |