## Central de tratamiento de aire

# 11090224

## Batería de agua externa compacta 2 filas 800/1000

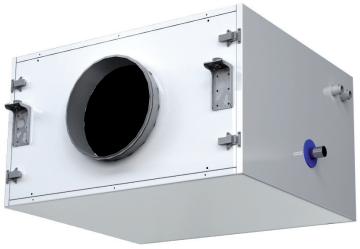

Baterías externas compactas

## Datos dimensionales

| Código articulo | H (mm) | L (mm) | P (mm) | Ø D (mm) |
|---|---|---|---|---|
| 11090224 | 400 | 600 | 675 | 250 |

## Datos aeráulicos

| Código articulo | Pérdida de carga aire a 40/35 (Pa) | Pérdida de carga aire a 7/12 (Pa) | Pérdida de carga aire a 80/60 (Pa) | Pérdida de carga aire a DX 4° (Pa) | Potencia de batería a 40/35 (kW) | Potencia de batería a 7/12 (kW) | Potencia de batería a 80/60 (kW) | Potencia de batería a DX 4° (kW) |
|---|---|---|---|---|---|---|---|---|
| 11090224 | 26 ; 36» | 32 ; 44» | 28 ; 39» | 35 ; 48» | 4,5/2,4 ; 5,3/2,8» | 3,8/2,0 ; 4,5/2,3» | 12,5/6,8 ; 14,8/8,2» | 5,3/3,2 ; 6,1/3,7 |

## Datos térmicos

| Código articulo | Delta temperatura calculada al 100% y al 50% del caudal máx a 40/35 (°C) | Delta temperatura calculada al 100% y al 50% del caudal máx a 7/12 (°C) | Delta temperatura calculada al 100% y al 50% del caudal máx a 80/60 (°C) | Delta temperatura calculada al 100% y 50% del caudal máx a DX 4° (°C) |
|---|---|---|---|---|
| 11090224 | 17/17 ; 16/17» | 10/11 ; 10/10» | 46/50 ; 44/49» | 13/15 ; 12/14 |

## Datos hidráulicos

| Código articulo | Caudal de agua calculado a caudal máx a 40/35 (l/h) | Caudal de agua calculado a caudal máx a 7/12 (l/h) | Caudal de agua calculado a caudal máx a 80/60 (l/h) | Caudal de agua calculado a caudal máx a DX 4° (l/h) | Pérdida de carga fluido a 40/35 (kPa) | Pérdida de carga fluido a 7/12 (kPa) | Pérdida de carga fluido a 80/60 (kPa) | Pérdida de carga fluido a DX 4° (kPa) |
|---|---|---|---|---|---|---|---|---|
| 11090224 | 773 ; 915» | 650 ; 770» | 547 ; 651» | 127,9 ; 147,9» | 4,0 ; 5,4» | 3,6 ; 4,9» | 1,9 ; 2,6» | 3,9 ; 4,9 |


CIF A84232628 - Aldes se reserva el derecho de introducir en sus productos todas las modificaciones relacionadas con la evolución de la técnica. - Información no