Central de tratamiento de aire

11090231
KIT BA EF/CO DFE CMPCT 13/16/2000 + BANDEJA

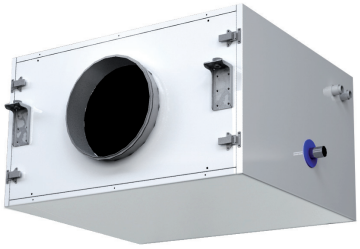

Baterías externas compactas

Datos dimensionales

Código articulo	H (mm)	L (mm)	P (mm)	Ø D (mm)
11090231	400	875	800	315

Datos aeráulicos

Código articulo	Pérdida de carga aire a 40/35 (Pa)	Pérdida de carga aire a 7/12 (Pa)	Pérdida de carga aire a 80/60 (Pa)	Pérdida de carga aire a DX 4° (Pa)	Potencia de batería a 40/35 (kW)	Potencia de batería a 7/12 (kW)	Potencia de batería a 80/60 (kW)	Potencia de batería a DX 4° (kW)
11090231	23 ; 46 ; 64»	48 ; 79»	25 ; 49 ; 68»	57 ; 62 ; 86»	6,9/3,8 ; 8,2/4,4 ; 9,7/5,3»	7/3,9 ; 8,1/4,7»	17,8/11 ; 22,9/12,8 ; 27,1/15,5»	8,8/5 ; 10,1/5,7 ; 1,9/6,9

Datos térmicos

Código articulo	Delta temperatura calculada al 100% y al 50% del caudal máx a 40/35 (°C)	Delta temperatura calculada al 100% y al 50% del caudal máx a 7/12 (°C)	Delta temperatura calculada al 100% y al 50% del caudal máx a 80/60 (°C)	Delta temperatura calculada al 100% y 50% del caudal máx a DX 4° (°C)
11090231	16/17 ; 15/16 ; 14/16»	12/13 ; 9/10»	44/49 ; 12/48 ; 40/46»	14/15 ; 12/13 ; 11/13

Datos hidráulicos

Código articulo	Caudal de agua calculado a caudal máx a 40/35 (l/h)	Caudal de agua calculado a caudal máx a 7/12 (l/h)	Caudal de agua calculado a caudal máx a 80/60 (l/h)	Caudal de agua calculado a caudal máx a DX 4° (l/h)	Pérdida de carga fluido a 40/35 (kPa)	Pérdida de carga fluido a 7/12 (kPa)	Pérdida de carga fluido a 80/60 (kPa)	Pérdida de carga fluido a DX 4° (kPa)
11090231	1209 ; 1416 ; 1680»	1194 ; 1394 «	785 ; 1006 ; 1191»	213 ; 243,6 ; 286»	6,7 ; 7,4 ; 10,1»	6,7 ; 8,9»	2,8 ; 3,6 ; 4,8»	15 ; 16 ; 22,5

CIF A84232628 - Aldes se reserva el derecho de introducir en sus productos todas las modificaciones relacionadas con la evolución de la técnica. - Información no