Rejilla

11053247
Regulación rectangular SGS 300x150

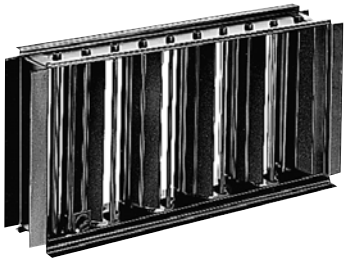

Regulación SGS

Descripción producto
La regulación rectangular SGS de acero equilibra los caudales de las rejillas de difusión o de retorno de aire.

Campos de aplicación
Obra nueva, Rehabilitación, Locales terciarios

Montaje
- fijación sobre la rejilla mediante flejes en «S»,
- ajuste desde la cara delantera de la rejilla mediante un destornillador actuando directamente sobre las lamas o sobre el tornillo de ajuste (opcional).

Argumentario referencia
- Barras frontales fijas horizontales con una separación de 13 mm; deflexión de 0°.
- Acabado en aluminio anodizado con color natural satinado.
- Fijación oculta mediante clips a fricción.

Características principales
- regulación de acero de lamas opuestas,
- lamas móviles mantenidas por un peine que impide sus vibraciones,
- tornillo de ajuste opcional.

Datos generales

Código articulo	Materia del aislante
11053247	-

Datos dimensionales

Código articulo	H (mm)	L (mm)	C (mm)
11053247	150	300	50

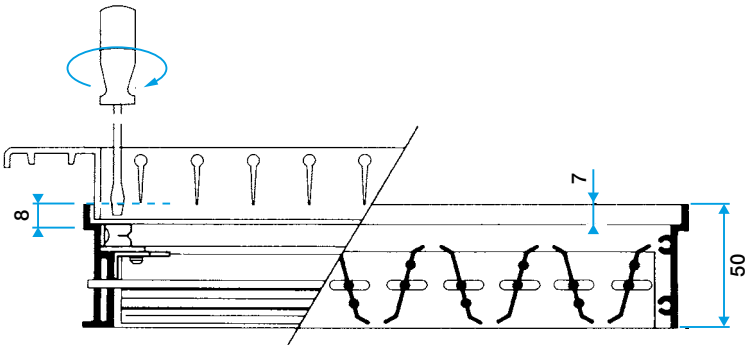

Registre SGS

CIF A84232628 - Aldes se reserva el derecho de introducir en sus productos todas las modificaciones relacionadas con la evolución de la técnica. - Información no

Rejilla

11053247
Regulación rectangular SGS 300x150

CIF A84232628 - Aldes se reserva el derecho de introducir en sus productos todas las modificaciones relacionadas con la evolución de la técnica. - Información no